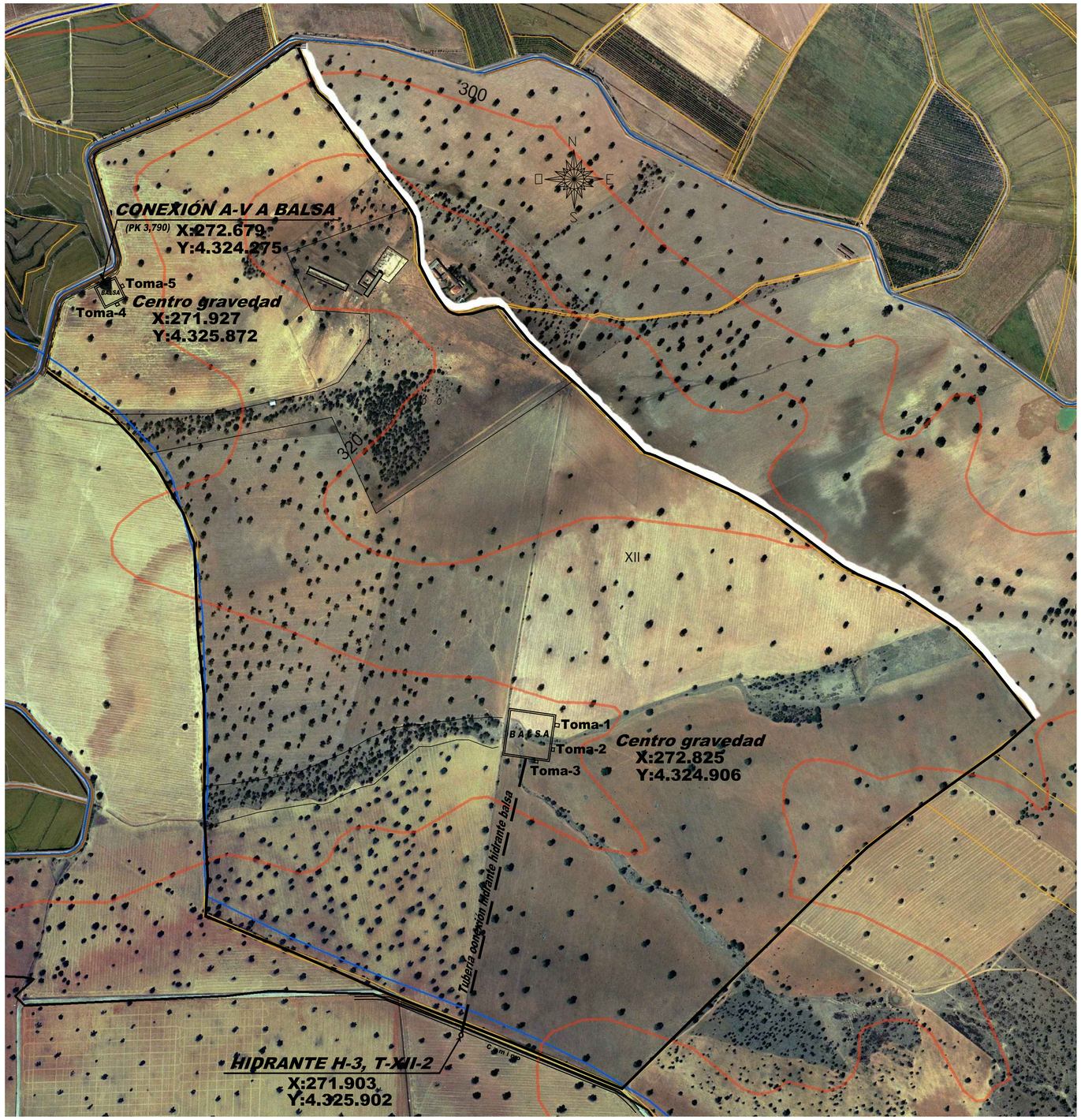

PROYECTO DE PUESTA EN RIEGO DE 205-03-45 Ha.
DE LA FINCA "MESAS ALTAS"
TÉRMINO MUNICIPAL DE ACEDERA (Badajoz)

INGENIERO DE CAMINOS, CANALES Y PUERTOS. Colegiado nº 26179	PROPIETARIO: D. MANUEL NOGALES MÁRQUEZ DE PRADO		
	SITUACIÓN DE LAS TOMAS Y BALSAS DE REGULACIÓN		
Fdo: Julio-Francisco López Castillo.	FECHA: Badajoz, Diciembre de 2017	ESCALA: 1/2500	HOJA Nº: 5